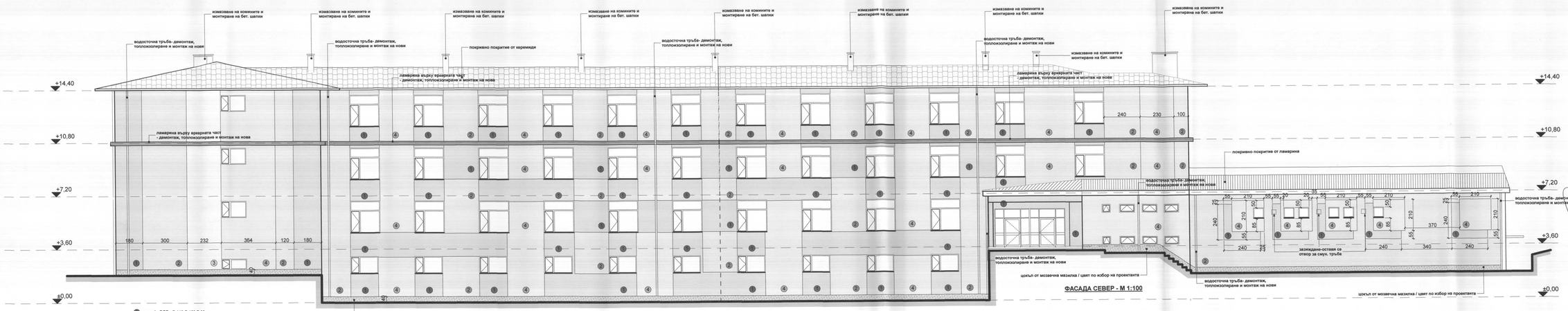


ФАСАДА СЕВЕР - М 1:100

1 цвят 1 : RGB - R 145 G 123 B 90
2 цвят 2 : RGB - R 180 G 160 B 124
3 цвят 3 : RGB - R 228 G 218 B 197
4 цвят 4 : RGB - R 248 G 189 B 86

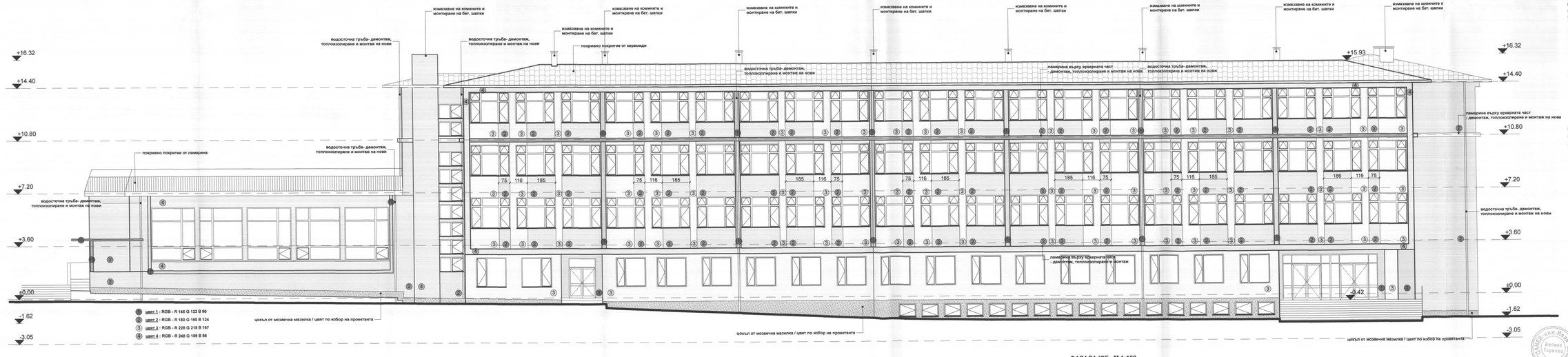


ФАСАДА ЮГ - М 1:100

1 цвят 1 : RGB - R 145 G 123 B 90
2 цвят 2 : RGB - R 180 G 160 B 124
3 цвят 3 : RGB - R 228 G 218 B 197
4 цвят 4 : RGB - R 248 G 189 B 86

ОДОБРЯВАЩА ИНСТАНЦИЯ :

ЛИЦЕНЗИРАН ОЦЕНИТЕЛ :

„ИНВЕСТСТРОЙ-92" ЕООД, гр.В.Търново
оцеляване съответствието на инвестиционните проекти и строителен надзор
Удостоверение №РК-0481/01.06.2015 г.
дата: 20/05/15 подпис:
управител:
/Ива Минкова Ненкова/

ПРОЕКТАНТ :

ПЪЛНА ПРОЕКТАНТСКА ГРАФА
арх. ПЕТЪР НИКОЛОВ НИКОЛОВ
№ РК-03-0417
дата 05.2015 подпис

СЪГЛАСЕН С ПРОЕКТА :
( възложител )

ЗАБЕЛЕЖКИ :

1. Преди да започнат мероприятията по полагането на топлоизолацията, по външни стени и конструктивни елементи, е необходимо да се демонтират всички метални решетки от прозорците и вратите, всички подпрозоречни первази, водосточните тръби, както и всички ламаринени покрития по козирките.

2. Проектът не предвижда изработка на нови и монтаж на стари метални решетки по отворите на сградата след приключване на мероприятията по полагане на топлоизолацията.

3. Полагането на топлоизолацията да се извърши съгласно приложените в проекта архитектурни детайли.

4. Преди започване на мероприятията по изработване и монтаж на дограмата, съгласно приложената в проекта спецификация, е задължително да се вземе мярка от място.

5. При монтажа на новата дограма да се спазва мястото на старата дограма спрямо центъра на зида.

6. Проектът предвижда при всички прозорци на сградата, от външната страна на зида - монтаж на алуминиев подпрозоречен перваз, минимум 22см, за да покрие добре както зида, така и топлоизолационния пакет. Монтажа му да се извърши след полагането на топлоизолацията, съгласно приложените в проекта архитектурни детайли.

7. Монтажът на новите водосточни тръби и улуци да се извърши след приключване на мероприятията по полагане на топлоизолацията.

8. Всички тенекиджийски работи следва да се извършат след приключване на мероприятията по полагане на топлоизолацията, съгласно приложените в проекта детайли.

1 цвят 1 : RGB - R 145 G 123 B 90
2 цвят 2 : RGB - R 180 G 160 B 124
3 цвят 3 : RGB - R 228 G 218 B 197
4 цвят 4 : RGB - R 248 G 189 B 86

ОБЩИНА ВЕЛИКО ТЪРНОВО
ОДОБРЯВАМ
Главен архитект:
Дата: 25.08.2015

ФАСАДИ СЕВЕР и ЮГ НА УЧИЛИЩЕ М 1:100

**Проектантска фирма ЕТ " ЦАНЕВ - инж.Иван Цанев "**
гр. В. Търново, управител : инж. Иван Цанев

| | | | |
|---|---|---|---|
| ПРОЕКТ: Внедряване на мерки за енергийна ефективност за ОУ "П.Р.Славейков", гр.В.Търново, | | дата | 2012 |
| | | фаза | Технически проект |
| | | | АРХИТЕКТУРА |
| Възложител : Община В.Търново | | | |
| Проектант | арх. Петър Николов | | |
| Съгласен: Конструкции | инж. Веселина Николова-Сидики | | |
| ЕЛ | инж. Цани Цанев | | |
| ОВКИ | инж. Иван Николов | | |
| чертеж : 23 | | | М 1:100 |